

LEADER 2023-2027

WANDELBARE REGION „SÜDRAUM LEIPZIG“ – NACHHALTIG, BESCHÄFTIGUNGSREICH, BÜRGERBEWEGT, VERNETZT

Die Sicherung des Gemeinwohls und die Umsetzung einer resilienten, nachhaltigen Entwicklung stehen im Fokus der **LEADER-Entwicklungsstrategie (LES)** für die LAG Südraum Leipzig. Gefördert werden Maßnahmen ab 2023 und bis zum Jahr 2027. Dabei muss sich die Region mit Rahmenbedingungen wie dem demografischen Wandel, dem Strukturwandel im Kontext zum Ausstieg aus der Kohleverstromung sowie mit den Wirkungen des Klimawandels auseinandersetzen. Geförderte Maßnahmen können u. a. die Themen regionale Wertschöpfung, Tourismus, klimaresiliente Regionalentwicklung sowie die weitere Entwicklung der Bergbaufolgeseeen zum Inhalt haben.

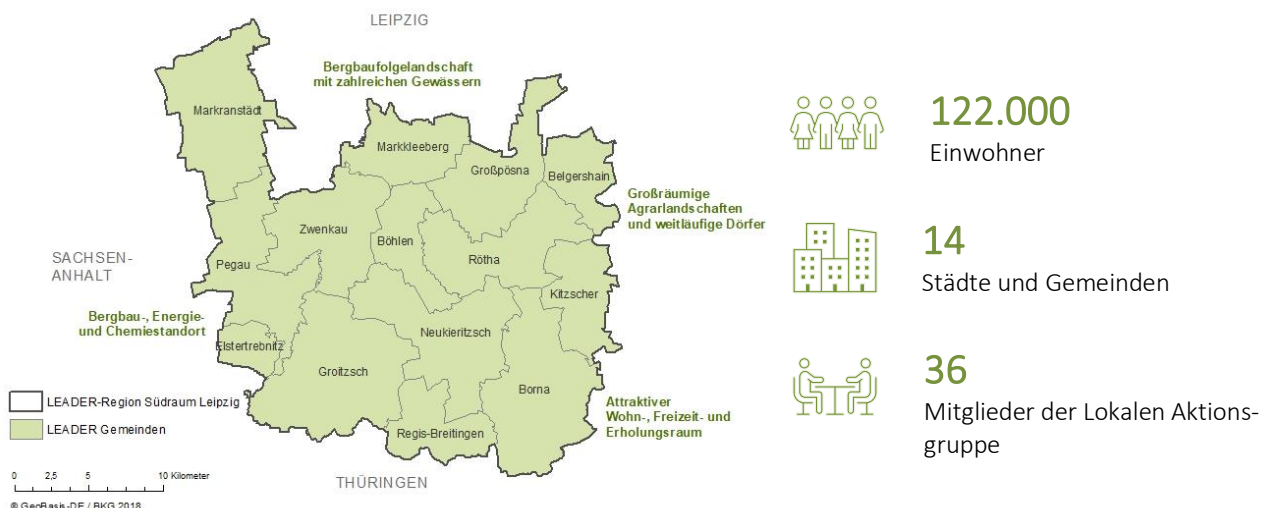

STRATEGISCHE ZIELE

ERHÖHUNG DER RESILIENZ UND SICHERUNG DES GEMEINWOHLS IM SÜDRAUM LEIPZIG DURCH:

- Sicherung und Entwicklung der Dörfer und Kleinstädte generationsübergreifend als attraktiven Lebensraum
- Stärkung der Regionalität bei der Wertschöpfung und dem Konsum
- Beachtung von Nachhaltigkeitsanforderungen bei der Naherholungs-/ Tourismusentwicklung
- Flächensparende und klimaresiliente Siedlungsentwicklung
- Unterstützung des Bürgerengagements und der Beteiligung
- Aktive Mitwirkung an der Gestaltung des Strukturwandels in der Bergbauregion

HANDLUNGSFELDER UND HANDLUNGSFELDZIELE

Handlungsfeld	Handlungsfeldziel	Obergrenze	Fördersatz
1 Grundversorgung und Lebensqualität	Lebensqualität vor Ort sichern und entwickeln, aktive Dorfgemeinschaft und sozialen Zusammenhalt stärken und kulturelle Vielfalt erhalten	50.000 bis 200.000 EUR	50-80%
2 Wohnen	Nachhaltige Dorfentwicklung durch alternative Wohnangebote voranbringen	50.000	50%
3 Bilden	Bildungsangebote zur Bewältigung des Klima- und Strukturwandels und zur Unterstützung des Ehrenamtes nutzen	50.000	80%
4 Natur und Umwelt	Unterstützung der Entwicklung einer klimaresilienten Kulturlandschaft	50.000 bis 80.000 EUR	80%
5 Wirtschaft und Arbeit	Stärkung der regionalen Wettbewerbsfähigkeit und Sicherung der regionalen Grundversorgung	50.000 bis 80.000 EUR	50%
6 Tourismus und Naherholung	Erlebbarkeit des ländlichen Raumes und der Seen erhöhen, die touristische Infrastruktur qualitativ und nachhaltig ausbauen und die Vernetzung stärken	50.000 bis 100.000 EUR	50-80%
7 Aquakultur und Fischerei	Unterstützung der kommerziellen und nicht-kommerziellen Fischerei in der Bergbaufolgelandschaft bei der Bewältigung des Klimawandels und der Aufstellung als nachhaltiger Wirtschaftsfaktor	50.000 bis 100.000 EUR	50-90%

Gefördert werden investive und nicht-investive Vorhaben (Projektmanagements mit bis zu 90%).

ZUWENDUNGSEMPFÄNGERDERSÄTZE

Zuwendungsempfänger (je nach Maßnahme abweichend)
Kirche
(gemeinnützige) KMU/Existenzgründer
Kommunen
LAG
Private
Vereine
Verbände
Stiftungen

BUDGETAUFTEILUNG NACH HANDLUNGSFELDERN DER LES

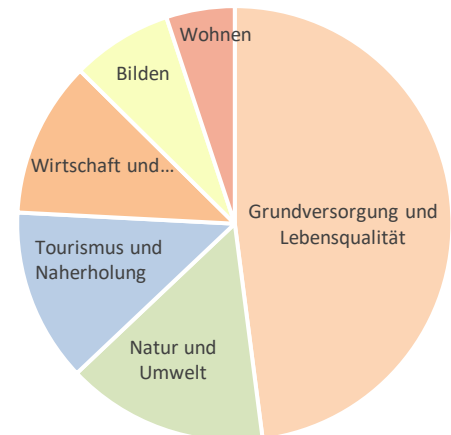

ANSPRECHPERSONEN

REGIONALMANAGEMENT DER LAG SÜDRAUM LEIPZIG E.V.

[WWW.SUEDRAUMLEIPZIG.DE](http://www.suedraumleipzig.de)

IWR Institut für Wirtschafts- und Regionalentwicklung

Frau Dr. Bergfeld - Frau Prof. Dr. Groß - Frau Dunkl
Max-Liebermann-Str. 4a, 04159 Leipzig
mail@iwr-leipzig.com
Tel.: 0341/9124927

Planungsbüro Landmann

Frau Landmann
Dreilindenbergr. 43, 04539 Groitzsch
kontakt@planungsbuero-landmann.de
Tel.: 034296/900 444